

Titre Projet	Adresse du projet	Titre Dessin	Dessinateur	Date d'édition	Echelle	Référence
Réhabilitation/ Construction à l'hôpital de zone DaGla et au Centre de Santé de Kilibo	BLOC DE 2 TOILETTES, 2 DOUCHES Centre de Santé de KILIBO	VUE EN PLAN CÔTÉ	SERVICE TECHNIQUE DDS-COLLINES & USINE DE PLANS	10/08/2022	1:80	01.03

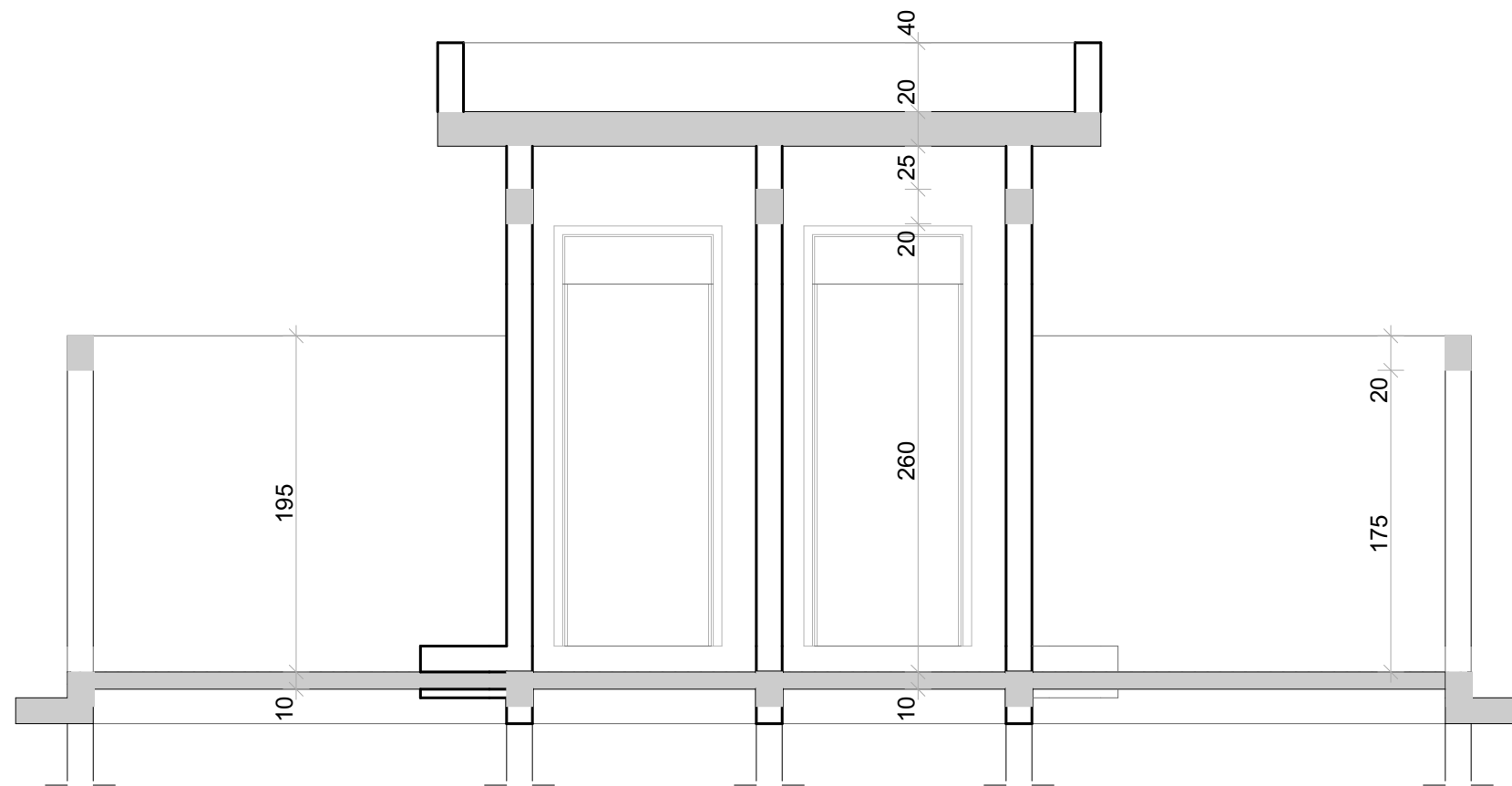

COUPE DD

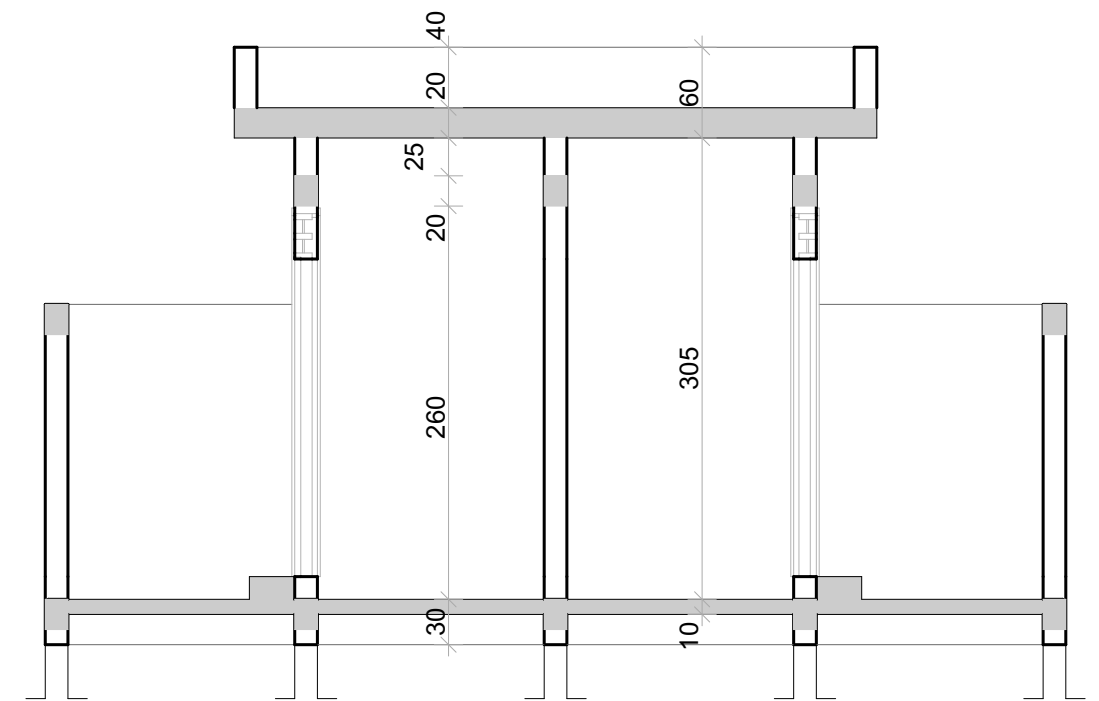

COUPE CC

Titre Projet	Adresse du projet	Titre Dessin	Dessinateur	Date d'édition	Echelle	Référence
Réhabilitation/ Construction à l'hôpital de zone DaGla et au Centre de Santé de Kilibo	BLOC DE 2 TOILETTES, 2 DOUCHES Centre de Santé de KILIBO	COUPES	SERVICE TECHNIQUE DDS-COLLINES & USINE DE PLANS	10/08/2022	1:50, 1:40	01.03

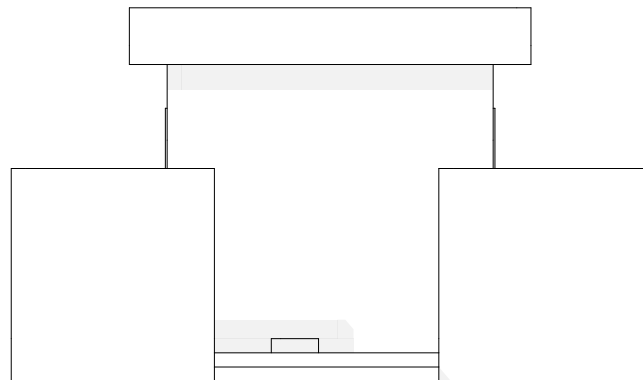

FAÇADE PRINCIPALE

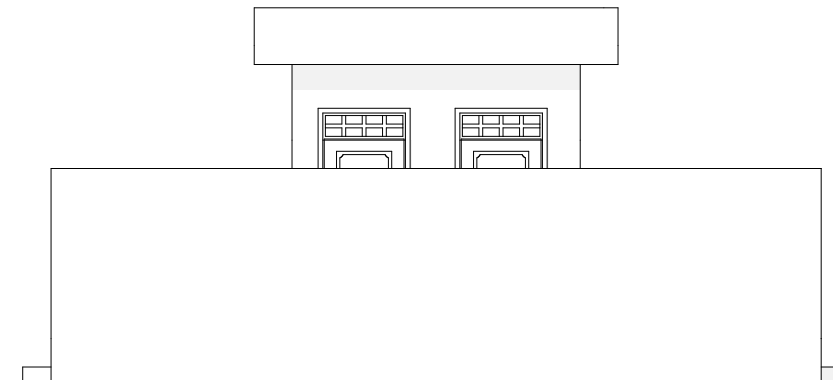

FAÇADE LATÉRALE GAUCHE

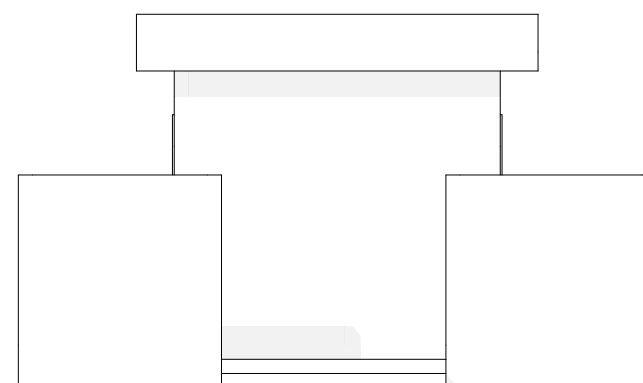

FAÇADE POSTÉRIEURE

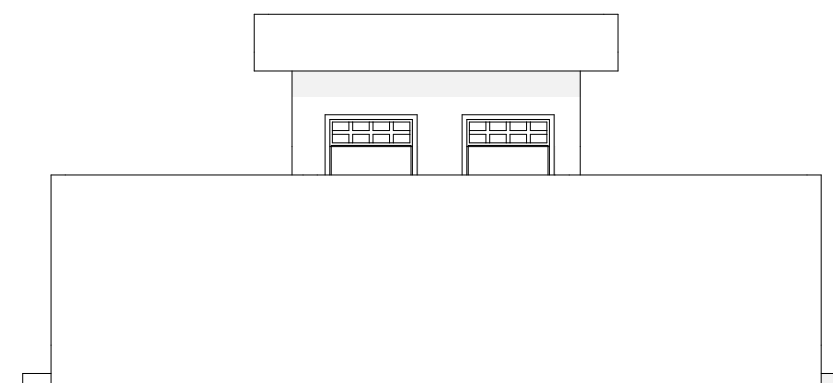

FAÇADE LATÉRALE DROITE

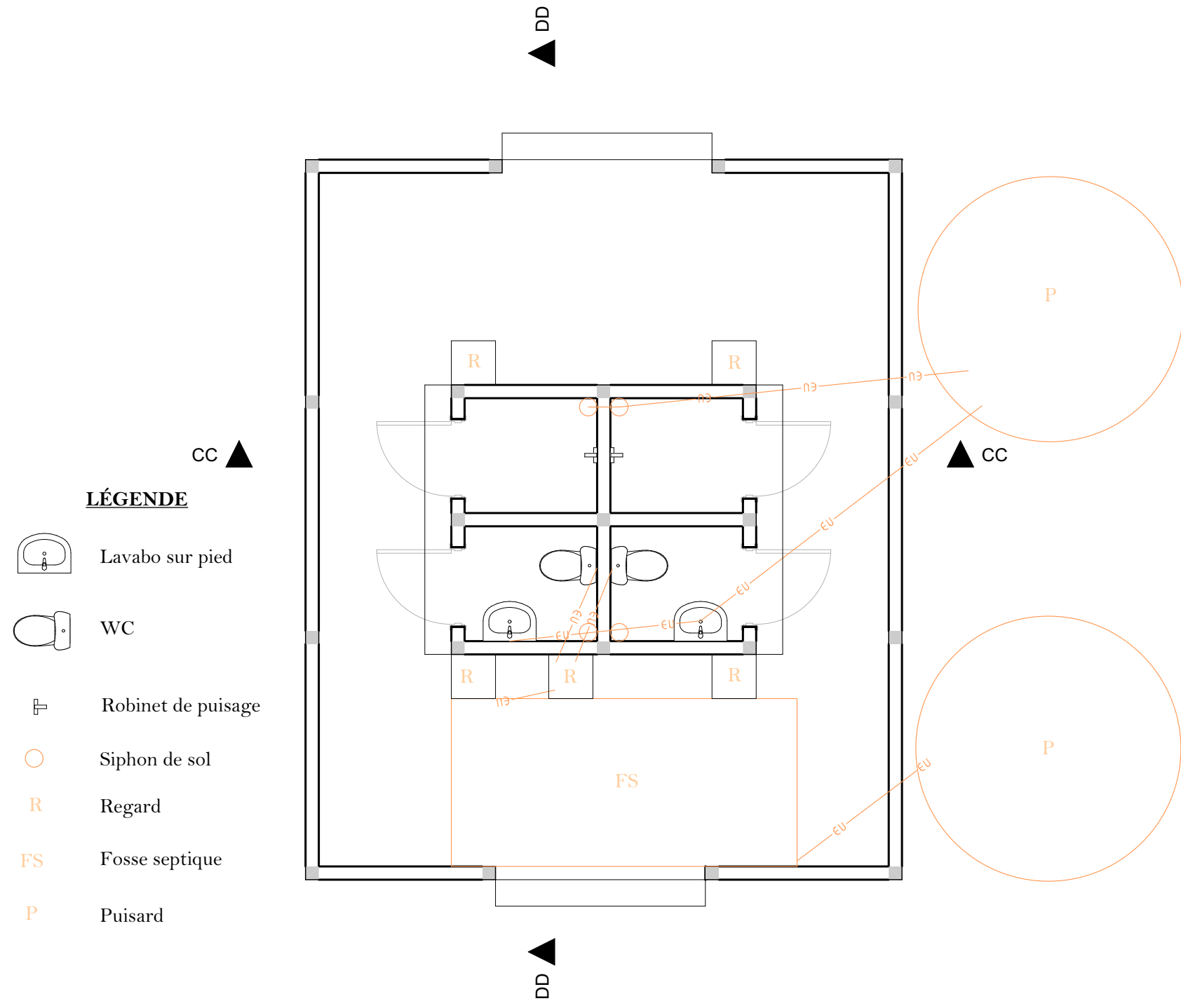

Titre Projet	Adresse du projet	Titre Dessin	Dessinateur	Date d'édition	Echelle	Référence
Réhabilitation/ Construction à l'hôpital de zone DaGla et au Centre de Santé de Kilibo	BLOC DE 2 TOILETTES, 2 DOUCHES Centre de Santé de KILIBO	PLAN DE PLOMBERIE	SERVICE TECHNIQUE DDS-COLLINES & USINE DE PLANS	10/08/2022	1:60	01.03

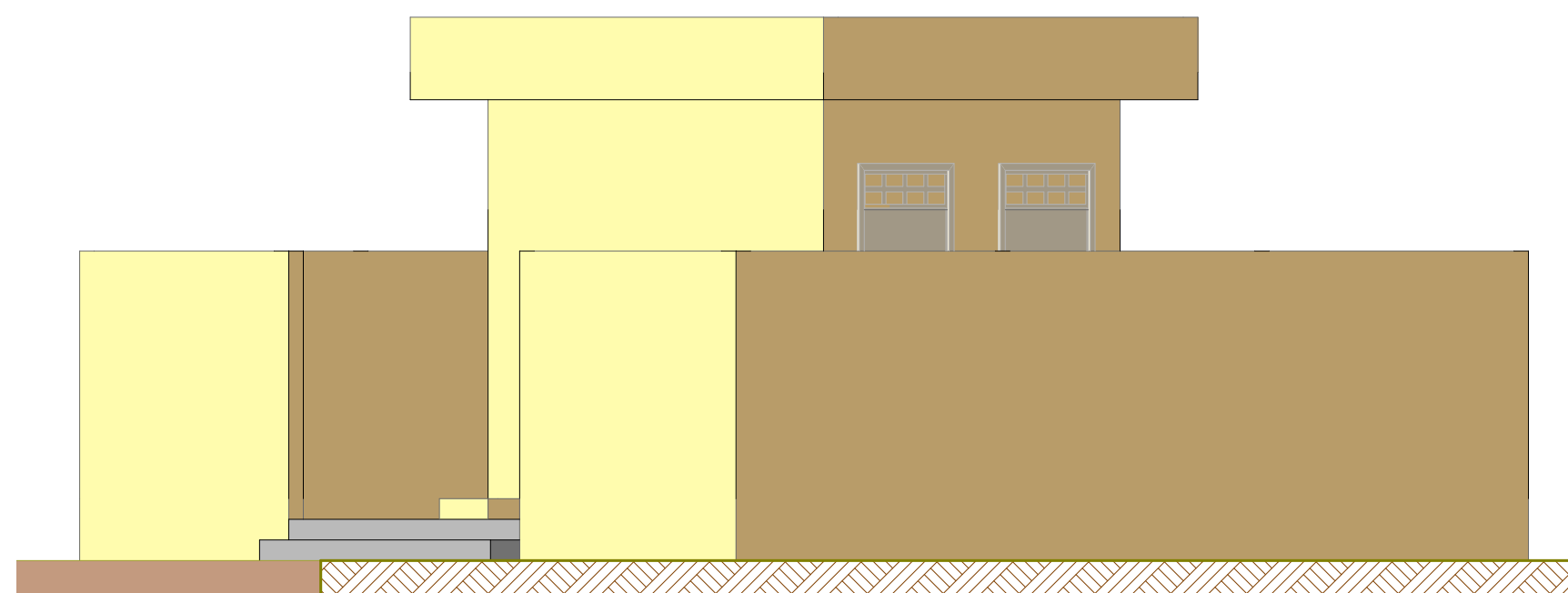
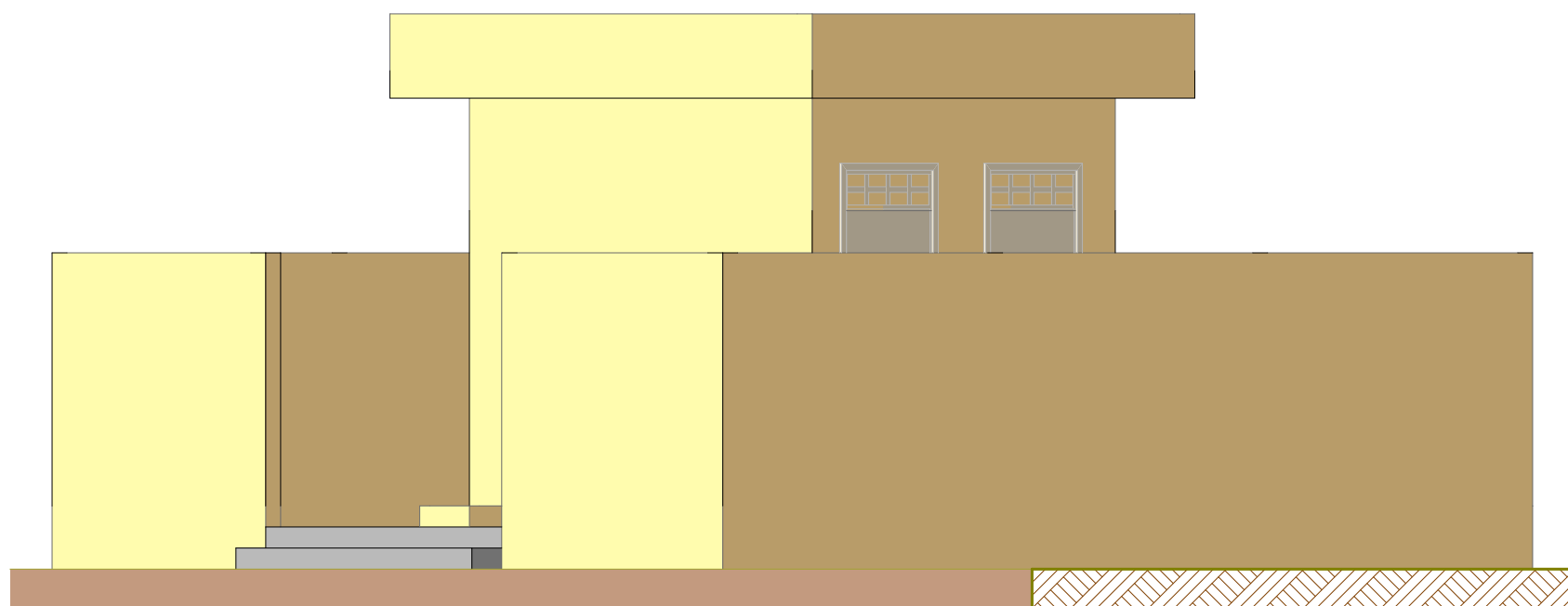

Titre Projet	Adresse du projet	Titre Dessin	Dessinateur	Date d'édition	Echelle	Référence
Réhabilitation/ Construction à l'hôpital de zone DaGla et au Centre de Santé de Kilibo	BLOC DE 2 TOILETTES, 2 DOUCHES Centre de Santé de KILIBO	PERSPECTIVES	SERVICE TECHNIQUE DDS-COLLINES & USINE DE PLANS	10/08/2022	1:50	01.03



<u>Titre Projet</u>	<u>Adresse du projet</u>	<u>Titre Dessin</u>	<u>Dessinateur</u>	<u>Date d'édition</u>	<u>Echelle</u>	<u>Référence</u>
Réhabilitation/ Construction à l'hôpital de zone DaGla et au Centre de Santé de Kilibo	BLOC DE 2 TOILETTES, 2 DOUCHES Centre de Santé de KILIBO	PERSPECTIVES	SERVICE TECHNIQUE DDS-COLLINES & USINE DE PLANS	10/08/2022	1:120,64, 1:114,38	01.03